



European  
Wushu  
University



# WUSHU KUNG FU



**Campo Estivo  
Bambini  
8 - 16 anni**

**EURO  
CAMP**  
CESENATICO  
Vacanze Sportive al Mare

**Dal 21 al 27 Giugno 2010**

# Wushu

## CHI SIAMO

European **W**ushu **U**niversity (**EWU**) è un'associazione sportiva che ha come obiettivi l'insegnamento, lo sviluppo e la divulgazione delle arti marziali cinesi "WUSHU" a tutti i livelli, ludico, amatoriale ed agonistico.

Le nostre attività sono rivolte a bambini, ragazzi, adulti ed anziani, in quanto crediamo fermamente che i benefici psicofisici derivanti dalla pratica del wushu siano concreti ed evidenti in ogni fase della vita.

## LO STAFF

Il nostro staff è costituito da **maestri qualificati a livello nazionale (Coni)** con esperienza pluriennale nell'insegnamento ai bambini, sia nelle scuole che presso strutture private. La formazione degli insegnanti è frutto di oltre 20 anni di studio e pratica quotidiana sotto la guida del **GM° Prof. Xu Hao**, direttore tecnico di EWU.



GM° PROF.  
XU HAO

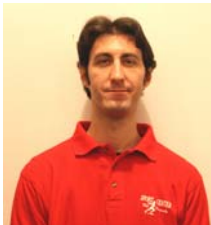

M° Gelatti  
Guido



M° Paglia  
Gilberto



M° Licopodio  
Massimiliano



M° Paglia  
Lorenzo

## SARANNO PRESENTI

**M° Guido Gelatti**

Età 32 anni, maestro cintura nera 4° duan, insegnante di wushu professionista.

**M° Gilberto Paglia**

Età 36 anni, maestro cintura nera 4° duan, studioso e praticante di Pedagogia per il Terzo Millennio rivolta ad adulti e bambini.

## EUROCAMP

Struttura ricettiva sulla spiaggia di Cesenatico appositamente studiata per gruppi e società sportive.

### Dov'è

Viale Colombo 26,  
Cesenatico (FC)

Tel. (+39) 0547 - 673555

Fax. (+39) 0547 - 673666



# Camp 2010

## GIORNATA TIPO



- 7.30 Sveglia
- 8.00 Cerchio Magico / Colazione
- 8.45 / 11.45 Attività / Mare
- 12.30 Pranzo
- 13.30 / 15.00 Riposo/Giochi
- 15.30 / 18.30 Attività / Mare
- 19.30 Cena
- 20.30 / 22.30 Divertimento / Animazione
- 22.30 Tutti a letto



### OBIETTIVI DI WUSHU CAMP

Orientare i bambini/ragazzi alla **disciplina** e al **divertimento** attraverso lo studio e la pratica del Wushu, stimolando la capacità di autodisciplina all'interno di una giornata tipo nella quale sarà possibile imparare a:

- provvedere ai propri bisogni in modo autonomo,
- provvedere allo sviluppo motorio del corpo praticando una disciplina completa,
- condividere esperienze con tanti amici,
- fare nuove amicizie,
- divertirsi e rilassarsi, giocando, facendo sport, godendosi il mare e la piscina.

# Wushu

## ISCRIZIONI

### **COSA FARE**

1. Compilare e firmare il modulo d'iscrizione allegato in ogni sua parte.
2. Consegnare all'atto dell'iscrizione fotocopia del "Libretto Sanitario dello Sportivo" o certificato medico per attività sportiva non agonistica.
3. Versare la caparra in contanti all'atto dell'iscrizione entro il 30-05-2010.

### **COME E DOVE**

1. Telefonando M° Guido Gelatti 349-3928053 o M° Gilberto Paglia 348-3551700
2. Con bonifico bancario a favore di: Paglia Gilberto presso Banca fineco roma codice IBAN IT85D0301503200000000344858 (nella causale indicare Wushu Camp + Nome e Cognome dell'iscritto)

## QUOTA D'ISCRIZIONE

<b>CAPARRA</b> (al momento dell'iscrizione)	<b>180 €</b>
<b>SALDO</b> (all'arrivo presso Eurocamp)	<b>205 €</b>
<b>TOTALE</b>	<b>385 €</b>

E' previsto uno sconto del 10% per chi porta un fratello o sorella.

## INFRMAZIONI IMPORTANTI

**Wushu Camp verrà attivato solo al raggiungimento del numero minimo di 10 iscritti.**

**La quota d'iscrizione comprende:** la pensione completa dalla cena della domenica alla colazione della domenica, l'utilizzo delle attrezzature sportive, le lezioni degli insegnanti, l'accesso alla spiaggia privata, l'animazione, l'ingresso al parco acquatico Atlantica, una maglietta e un cappellino, l'assistenza medica, l'assicurazione contro gli infortuni, l'attestato di partecipazione.

**La quota d'iscrizione non comprende:** il viaggio di andata e ritorno, gli extra di carattere personale, la quota associativa di 10 € per chi non è ancora tesserato EWU, tutto quanto non indicato alla voce "La quota d'iscrizione comprende".

**Inizio periodo:** Domenica 20 Giugno 2010 arrivo presso EuroCamp ore 15.00

**Fine periodo:** Domenica 27 Giugno 2010 partenza da EuroCamp ore 12.00

**Cosa portare:** tuta, cappellino, magliette, pantaloncini corti da allenamento, scarpe da ginnastica o da wushu, felpe, ciabatte, K-way con cappuccio, costumi da bagno, telo mare, crema solare, accappatoio, il necessario per l'igene personale, asciugamani, asciugacapelli.

**Comunicazioni telefoniche:** preferibilmente dalle 13.30 alle 14.30 e dalle 20.45 alle 21.45.

Eventuali telefoni cellulari in possesso dei bambini dovranno essere dichiarati al momento dell'arrivo presso Euro Camp.

**Rinunce:** per validi motivi entro il 07-06-2010 con restituzione del 50% della caparra

# Camp 2010

## MODULO D'ISCRIZIONE

Il sottoscritto.....

In qualità di : genitore       chi ne fa le veci

Richiede l'iscrizione a **WUSHU CAMP** di : (inserire nella tabella i dati dell'iscritto/a)

Nome / Cognome.....

Nato/a a .....Prov.....il ...../...../.....

Residente a .....Prov.....Cap.....

Via.....

Recapiti telefonici della famiglia.....

E-mail della famiglia.....

**L'iscrizione a WUSHU CAMP è subordinata alla presentazione di:**

1. MODULO D'ISCRIZIONE compilato e firmato in ogni sua parte;
2. CAPARRA della quota d'iscrizione (vedi tabella a pag.4);
3. COPIA DEL CERTIFICATO MEDICO per attività sportiva non agonistica o COPIA DEL LIBRETTO SANITARIO DELLO SPORTIVO;

Il saldo della quota d'iscrizione va versato (vedi tabella a pag.4) va versato al momento dell'arrivo presso Euro Camp.

Di fronte a gravi situazioni disciplinari, l'organizzazione si riserva di espellere l'iscritto/a dal Camp, previo avvertimento alla Famiglia. In tale caso non sarà rimborsata la Quota d'Iscrizione a Wushu Camp.

L'iscritto/a che causerà danni alle strutture ricettive o alle attrezzature sportive dovrà rifondere i danni arrecati.

L'organizzazione precisa di non essere responsabile di eventuali sottrazioni di denaro e/o qualsiasi altro oggetto personale non da essa custodito.

### **APPROVAZIONE del Modulo d'Iscrizione**

Io sottoscritto/a, in qualità di Genitore (o di chi ne fa le veci) dell'iscritto/a, dichiaro di aver letto e approvato tutte le parti presenti nel Modulo d'Iscrizione a Wushu Camp.

Firma del Genitore o di chi ne fa le veci.....

### **TRASPORTI, ASSICURAZIONI, CONSENSO ALL'USO DELLE IMMAGINI**

Sono consapevole che firmando la presente, autorizzo l'Organizzazione o Aziende di Trasporto da essa scelte, a trasportare mia/a figlio/a, ove vi fosse necessità, per la buona riuscita delle attività di Wushu Camp.

Gli automezzi utilizzati saranno assicurati a norma di legge. In caso di qualsivoglia sinistro sarà l'assicurazione del mezzo trasportatore a rispondere.

Tutti gli iscritti sono coperti da polizza infortuni base AICS. I maestri sono coperti da assicurazione personale Cattolica Spa. Mi impegno fin da ora a rinunciare a qualsivoglia azione per ulteriori risarcimenti danni nei confronti dell'Organizzazione e dei suoi collaboratori, per qualsivoglia incidente o evenienza che possa accadere durante l'attività di Wushu Camp.

Cedo, a titolo gratuito a, ad EWU e ai suoi aventi causa, il diritto di utilizzare immagini filmate e/o fotografiche di mio/a figlio/a nell'ambito di filmati, di stampati o di siti internet aventi scopi informativi e pubblicitari relativi a Wushu Camp o a quanto organizzato dalla stessa.

Firma del Genitore o di chi ne fa le veci.....

### **INFORMATIVA EX. ART. 13 D.lsg 196/03**

I dati personali che riguardano i genitori e i figli minorenni iscritti a Wushu Camp verranno trattati per lo svolgimento del servizio richiesto, ed in caso di consenso, al fine dell'invio, di informazioni sui futuri servizi. I genitori potranno esercitare i diritti di cui all'art.7 del D.lgs 196/03 rivolgendosi ad EWU, via Frignani 120, 41100 Modena (MO). I dati verranno trattati dai collaboratori dell'Organizzazione secondo le previsioni della normativa vigente in materia.

Preso atto dell'informativa ex. art. 13 D.lsg 196/03, consento il trattamento dei dati personali forniti per lo svolgimento di tutte le attività connesse al servizio richiesto e per le finalità specificate nell'informativa stessa.

Prendo atto che in difetto di tale consenso, come a quelli previsti nei vari punti di questo modulo, l'iscrizione a Wushu Camp potrebbe non avere seguito.

Firma del Genitore o di chi ne fa le veci.....

### **SEGNALAZIONI SANITARIE**

In qualità di genitore /o di chi ne fa le veci dichiaro, sollevando l'Organizzazione da qualsiasi responsabilità, che l'iscritto/a

### **NON HA NESSUNA ALLERGIA, INTOLLERANZA ALIMENTARE O ALTRE PROBLEMATICHE**

**Segnalare qui se ci sono invece eventuali allergie, intolleranze o problematiche:**

-----  
-----  
(evidenziare l'eventuale necessità di somministrazione di farmaci, che sarà praticata solo in presenza di certificato del medico curante)

Firma del Genitore o di chi ne fa le veci.....

# Wushu Camp 2010

## **COSA IMPAREREMO**

### **(PER CHI GIA' PRATICA ARTI MARZIALI)**

Gli allenamenti saranno improntati allo studio degli esercizi prestabiliti in coppia, a mani libere e con il bastone, così da aiutare i giovani atleti a sviluppare meglio la sensazione del confronto con il compagno e capire quindi l'importanza del rispetto e dell'attenzione per se stessi e per il proprio partner.

Impareremo anche i primi fondamentali delle armi corte, sciabola e spada, oltre ad una forma base.

Non mancheranno poi i famosi calci volanti del wushu, come la farfalla, il calcio ciclone e il calcio a loto.

### **(PER CHI NON HA MAI PRATICATO ARTI MARZIALI)**

Una parte degli allenamenti prevederanno lo studio delle tecniche di base di calcio, pugno e parata individuali e in coppia, i primi rudimenti del wushu kung fu. Un'altra parte prevederà allenamenti unificati di entrambi i gruppi.

**E' PREVISTA UNA GIORNATA DI DIVERTIMENTO AL PARCO ACQUATICO "ATLANTICA", A CESENATICO.**

## **PERCHE' PARTECIPARE**

Per renderli più indipendenti e sicuri delle loro possibilità, pronti ad iniziare un nuovo anno più consapevoli delle loro capacità.

Per affrontare le esperienze che la vita gli propone ogni giorno con maggiore fiducia nei loro mezzi.

## **COME CI ALLENEREMO**

Con perseveranza, disciplina e divertimento.



European  
Wushu  
University



# Wushu Camp 2010



**RINGRAZIAMO PER LA COLLABORAZIONE**



**Italian Academy Wushu**  
[www.italianacademywushu.com](http://www.italianacademywushu.com)

Wushu - Taijiquan



**Nonantola**  
**Spoert Center Nonantola**  
[www.wushunonantola.blogspot.com](http://www.wushunonantola.blogspot.com)



**Scuola Wushu Modena**  
[www.wushumodena.it](http://www.wushumodena.it)



**Polisportiva Santa Rita Modena**  
[www.polsantarita.it](http://www.polsantarita.it)