

IDRO

Ecomuseo delle Acque di Ridracoli



IDRO
 Ecomuseo delle Acque di Ridracoli
 Borgo di Ridracoli
 47021 Bagno di Romagna (FC)
 Tel **0543 917912**
 fax **0543 903733**
 e-mail: ladigadiridracoli@atlantide.net
 sito: www.atlantide.net/idro



MUSEO
DI QUALITÀ

"MUSEO DI QUALITÀ"
È RICONOSCIUTO DA
REGIONE EMILIA-ROMAGNA
ISTITUTO PER I BENI ARTISTICI
CULTURALI E NATURALI.

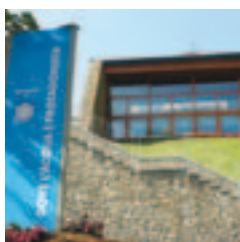

Situato all'interno del Parco Nazionale delle Foreste Casentinesi, nel suggestivo scenario del lago e della diga di Ridracoli, IDRO Ecomuseo delle Acque si compone di una sede centrale e di poli dislocati sul territorio. All'interno del museo le sale espositive portano alla scoperta di alcuni temi: la distribuzione dell'acqua sul pianeta, l'importanza dell'acqua nel mondo degli esseri viventi, l'acqua come elemento essenziale di vita e le energie pulite.

La sezione dedicata al risparmio idrico permette di sperimentare un consumo consapevole della risorsa, imparando buone pratiche per utilizzare e risparmiare acqua nella vita quotidiana.

Nella sala 3D è possibile, inoltre, immergersi nella bellezza delle foreste che circondano il lago attraverso l'emozionante filmato "L'acqua degli oracoli".

I poli territoriali, distribuiti lungo il coronamento, sono aree espositive all'aperto che sviluppano tre tematiche: le tecniche di costruzione della diga (polo tecnologico), gli ambienti del Parco Nazionale delle Foreste Casentinesi (polo naturalistico) e lo studio del territorio (polo paesaggistico).



INFO SU FACEBOOK!

Diventa fan di IDRO su Facebook!





LE COORDINATE GPS:
43° 52' 18.88" NORD
11° 50' 11.76" EST



SERVIZI OFFERTI

Visite guidate ed escursioni in battello, possibilità di noleggio canoe, ristoro presso il chiosco "La Terrazza sul lago" e l'osteria "Il Palazzo"; pernottamento presso il Centro Turistico Residenziale Foresteria di Capaccio e le case vacanza "Le Caselle", "Il Castello" e "I nidi", bookshop.

Apertura 2011: dal 1 marzo al 31 dicembre.
Sempre aperto su prenotazione per scuole e gruppi.



SCUOLA

PERCORSI DIDATTICI

Per scuole dell'infanzia

Durata: mezza/intera giornata

Quota individuale:

€ 6,00 mezza giornata

€ 8,00 intera giornata

- **I segreti del bosco**
Chi vive nel bosco? Gli esemplari presenti al museo: ascolto di rumori, canti e suoni del bosco. Giochi e travestimenti da animali.
- **Le magie dell'acqua!**
Le caratteristiche dell'acqua e gli abitanti degli ambienti acquatici. La storia di "Gocciolina" e del suo "Girotondo dell'acqua".

Per le scuole dell'infanzia i costi comprendono 1 guida ogni 20 partecipanti e materiali didattici/informativi individuali.

Per scuole primarie e secondarie di I grado

Durata: mezza/intera giornata

Quota individuale:

€ 7,50 mezza giornata

(con battello € 10,00)

€ 12,00 intera giornata

(con battello € 14,00)

- **L'acqua e la diga**
Il percorso dell'acqua di Ridracoli, dal bacino idrografico alla distribuzione nei comuni serviti. L'importanza dell'acqua per la vita sul pianeta. Visione del filmato 3D, escursione alla diga e in battello elettrico.
- **L'acqua e la vita**
La comparsa dell'acqua sulla terra, l'evoluzione e gli adattamenti, la molecola d'acqua. Visita alla diga, escursione in battello e rientro a piedi lungo il sentiero del Parco Nazionale, osservazione dei macroinvertebrati del torrente.

- **I segreti della natura**
Il paesaggio e le fasce vegetazionali: attività di riconoscimento delle piante. Visita guidata alla scoperta degli abitanti del bosco. Visione del filmato 3D. Escursione in battello e rientro a piedi lungo il sentiero del Parco Nazionale. Ricerca delle tracce e delle impronte degli animali e attività dedicate alla scoperta dei cinque sensi.

NOVITÀ

- **Una gita sostenibile**
Lo sviluppo sostenibile, imparare a conoscere e rispettare le risorse a nostra disposizione. Piccole guide pratiche di risparmio idrico ed energetico. Laboratori didattici per la costruzione di oggetti ed esperimenti. Visione del filmato 3D, escursione alla diga e in battello elettrico.

Per scuole secondarie di II grado

Durata: mezza/intera giornata

Quota individuale:

€ 9,00 mezza giornata
(con battello € 11,00)

€ 13,00 intera giornata
(con battello € 16,00)

- **Dove l'acqua è protagonista**
Il percorso dell'acqua di Ridracoli, dal bacino idrografico alla distribuzione nei comuni serviti, passando per la centrale idroelettrica e l'impianto di potabilizzazione. Tecnologia della diga e sistemi di controllo, visita ai cunicoli interni, visione del filmato 3D, escursione alla diga e in battello elettrico.

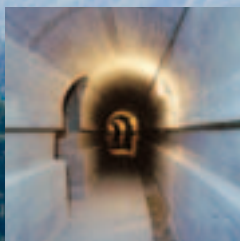

- **Geologia a Idro**
Le peculiarità del territorio. Studio e riconoscimento delle rocce e degli strati. Tecnologia della diga e sistemi di controllo, visita ai cunicoli interni, visione del filmato 3D, escursione alla diga e in battello elettrico.
- **La foresta: segni dell'uomo e segni del tempo**
Trekking lungo le rive del lago di Ridracoli, escursione in battello e passeggiata fino alla foresta della Lama. Attività di analisi ambientale, con utilizzo di bioindicatori.

Per le scuole primarie e secondarie di I e II grado i costi comprendono 1 guida ogni 30 partecipanti e materiali didattici/informativi individuali.

Gratuità: 2 insegnanti a classe, disabili e loro accompagnatori.

Per tutti i percorsi
Quota individuale accompagnatore:
€ 4,00 (con battello € 7,00)

Per scuole primarie (classi III, IV, V), secondarie di I e II grado

NOVITÀ

- **Dal passato al futuro... lungo la via dell'acqua!**
Durata: 1 giornata
(mezza giornata a Idro Ecomuseo delle Acque di Ridracoli, mezza giornata al Museo Civico di Galeata)
Richiedi le quote individuali

Una giornata per vivere il territorio della Valle del Bidente, passando da un ambiente d'acqua in cui la natura convive con un'opera dell'uomo di alta ingegneria, a un luogo denso di fascino e di storia, con testimonianze di antichi insediamenti sorti su una via d'acqua. Un viaggio per scoprire come l'acqua condiziona da sempre la vita dell'uomo e il territorio.

Laboratorio l'acqua e la diga (mezza giornata) da abbinare a laboratori e visite guidate archeologiche al Museo Civico (mezza giornata).

Su richiesta è possibile scegliere abbinamenti diversi tra le proposte dei due parchi educativi.

PROPOSTE SPECIALI

(quote individuali)

Pranzo in diga € 8,00

1 GIORNATA TUTTO COMPRESO:

Per scuole primarie e sec. di I grado
€ 20,00 (didattica, pranzo)
€ 22,00 (didattica, pranzo, battello)

Per scuole secondarie di II grado
€ 21,00 (didattica, pranzo)
€ 24,00 (didattica, pranzo, battello)

INIZIATIVE SPECIALI

A IDRO CON LE FAMIGLIE

Durata: mezza/intera giornata

Quota individuale:

€ 7,50 mezza giornata

(con battello € 10,00)

€ 12,00 intera giornata

(con battello € 14,00)

(minimo 15 partecipanti, bambini o adulti)

Gratuità: 1 referente, disabili e accompagnatore.

Visita guidata per bambini e adulti con momenti di approfondimento, tecnica, gioco e svago.

TREKKING CHE PASSIONE!

Durata: mezza/intera giornata

Quota individuale:

€ 7,50 mezza giornata

(con battello € 10,00)

€ 12,00 intera giornata

(con battello € 14,00)

(minimo 15 partecipanti)

- Escursione breve dalla diga fino a Ca' di Sopra
Percorso di 3 km a/r, circa 2 ore di cammino.

- Escursioni brevi con caccia fotografica
Percorsi variabili da 3 a 6 km a/r, mezza o intera giornata.
- Escursioni notturne con ascolto del bramito del cervo (fine settembre-ottobre)
Percorsi da 3 a 5 km a/r, circa 2 o 3 ore di cammino di notte.
- Escursione diurna e notturna lungo il sentiero 231 e discesa al lago fino al rifugio Ca' di Sopra
Percorso di 12 km a/r, circa 6 ore di cammino.
- Picnic alla foresta della Lama
Escursione di 7 km a/r, circa 6 ore di cammino, fino alla foresta dove si farà il picnic (3 km a/r, circa 3 ore di cammino con battello).

Per bambini da 5 a 12 anni

I LABORATORI DI IDRO

Durata: 2 ore

Le magie dell'acqua, Caccia alla traccia, Costruiamo un erbario, Caccia al tesoro al museo, Una fiaba itinerante, Piccoli fotografi in erba, Circola l'energia in circolo, La foresta incartata, Decoriamo il Natale, I detersivi bioallegri, Musichiamo riciclando.

*Iniziativa ed eventi da programmazione del centro, consultabile sul sito www.atlantide.net/idro
Richiedere le quote di partecipazione.*

BIGLIETTI INTEGRATI

Con il biglietto di Idro si può entrare ridotto al Museo Civico di Galeata (e viceversa)!

